

SISTEMA AMBIENTALE - SISTEMA DELLA TUTELA scala 1:20.000

Stralcio Tavola A1.9e5 Sistema ambientale - sistema della tutela - Quadrante V Sud Ovest del PTCP della Provincia di Benevento approvato con Delibera di Consiglio Provinciale n.27 del 26.07.2012 e Delibera di Giunta Regionale n.596 del 19.10.2012

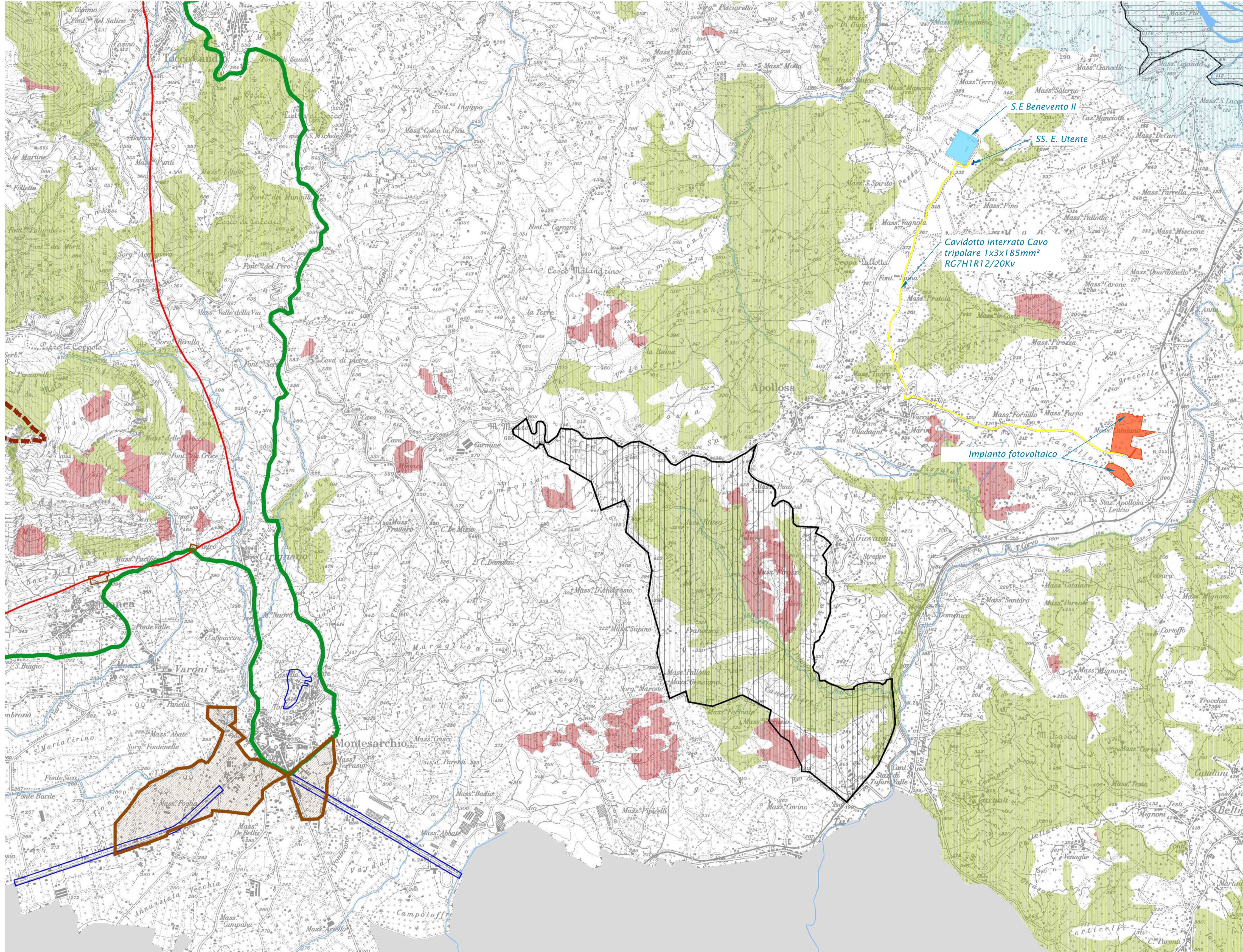

Legenda

AREE PROTETTE DI LIVELLO COMUNITARIO

- SIC (Sito di Interesse Comunitario)
- SIC (Sito di Interesse Comunitario) fuori dal confine provinciale
- ZPS (Zona a Protezione Speciale)

AREE TUTELATE PER LEGGE (art. 142 del Codice dei Beni Culturali e del Paesaggio)

- Parchi e riserve nazionali o regionali (ai sensi della L.R. 01 / 09/1993 n° 33)
- Parchi e riserve nazionali o regionali fuori dal confine provinciale (ai sensi della L.R. 01 / 09/1993 n° 33)
- Montagne eccedenti i 1200 metri sul livello del mare
- Fiumi, torrenti, corsi d'acqua, laghi iscritti negli elenchi delle acque pubbliche
- Territori coperti da foreste e da boschi (ai sensi della L.R. n° 11 / 96 e n° 5 / 99)
- Territori percorsi o danneggiati dal fuoco (Regione Campania - Servizio S.T. Area tematica - cat. stato incendi boschivi. Anni 2000-2004)
- Aree di notevole interesse pubblico (ai sensi della L. 29 / 6 / 1939 n° 1497, art. 1 e s. u. mm.ii.)
- Aree di interesse archeologico

PIANO TERRITORIALE REGIONALE - LINEE GUIDA SUL PAESAGGIO

- Fascia di 1000 m dalla sponda dei corsi d'acqua

ISTITUTI FAUNISTICI

- Legge Regionale n° 8 del 1996
- Oasi di protezione
 - Z.R.C. (zona di ripopolamento e cattura)
 - Impianto fotovoltaico di progetto
 - SS. E. Utente
 - S. E. Benevento II
 - Cavidotto interrato

Regione Campania



Provincia Benevento



Comune di Apollosa



Committente:



RWE RENEWABLES ITALIA S.R.L.
via Andrea Doria, 41/G - 00192 Roma
P.IVA/C.F. 06400370968
PEC: rwerenewablesitalia@legalmail.it

Titolo del progetto:

“Progetto per la realizzazione di un impianto fotovoltaico di produzione di energia elettrica da fonte solare della potenza di 9560,00 kWp, sito in Apollosa (BN) in Area di Sviluppo Industriale (ASI), delle opere connesse e delle infrastrutture indispensabili”

Documento:

PROGETTO DEFINITIVO

N° Documento:

PVFA-D39-01-00

ID Progetto:

Scala:

1:20.000

Tipologia:

G

Formato:

A1

Elaborato:

CARTA ECOLOGICA REGIONALE

Rev. 00 :

Data:

Progettazione:

PCR

PCR ENERGY SRL
Via Nazionale - Fraz. Zuppino
84029-Sicignano degli Alburni(SA)
E-mail: pcrenergia@tiscali.it
PEC: pcrenergia@pec.it

I tecnici:

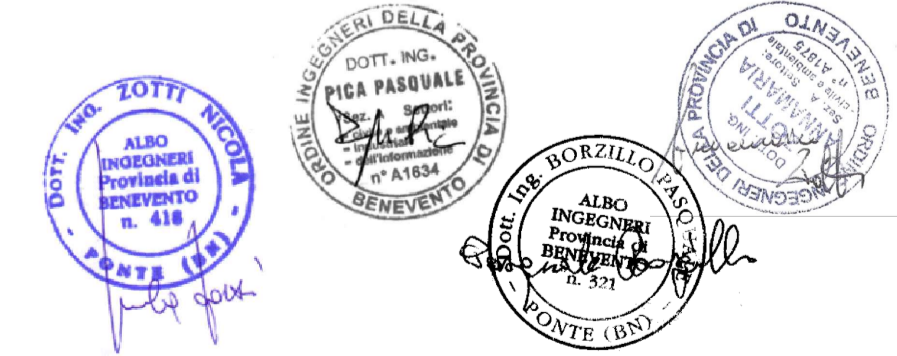

Visti e approvazione

